

M 1:50

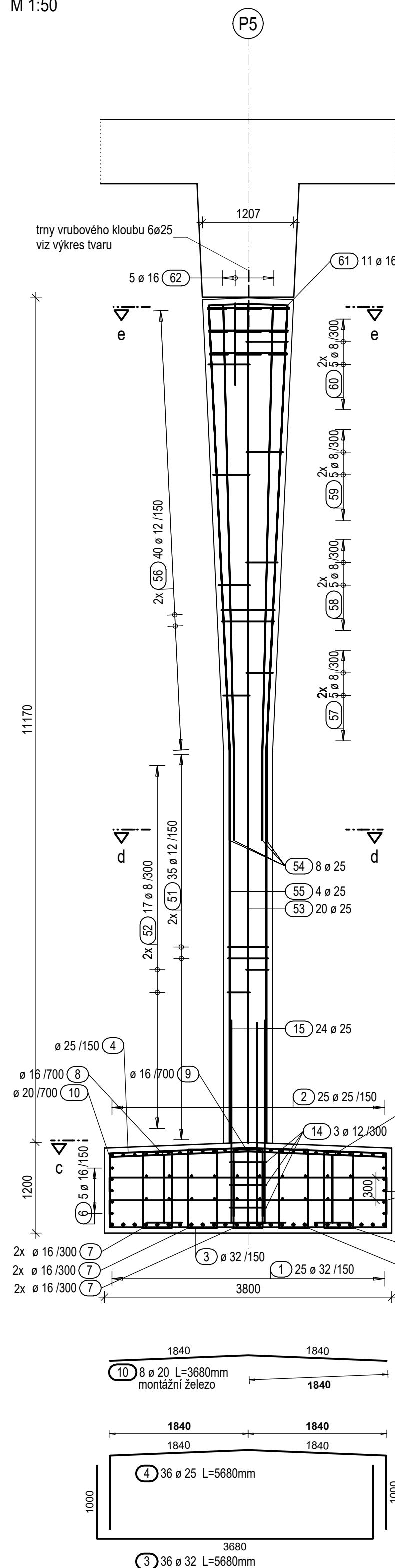

M 1:50

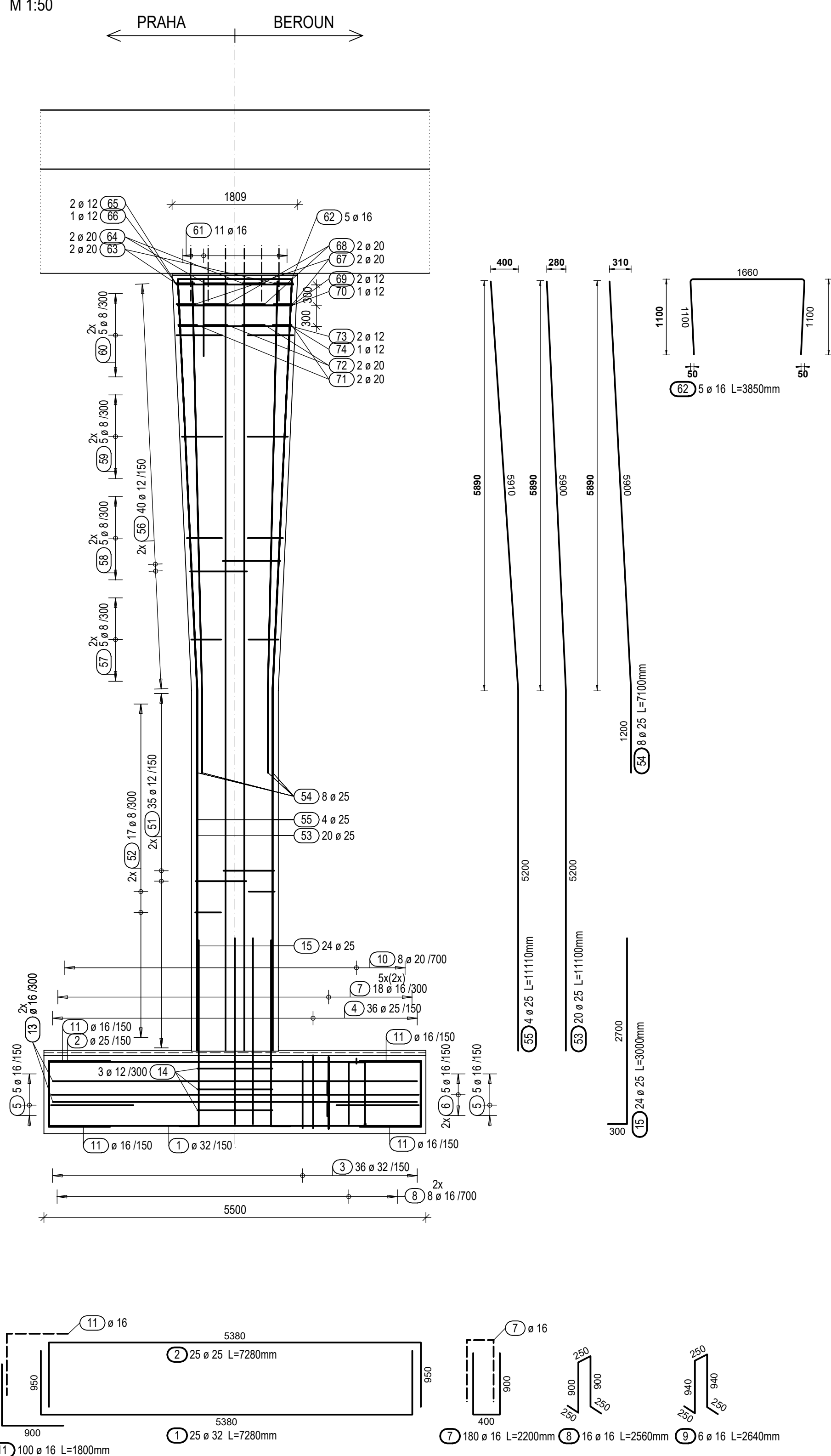

M 1:50

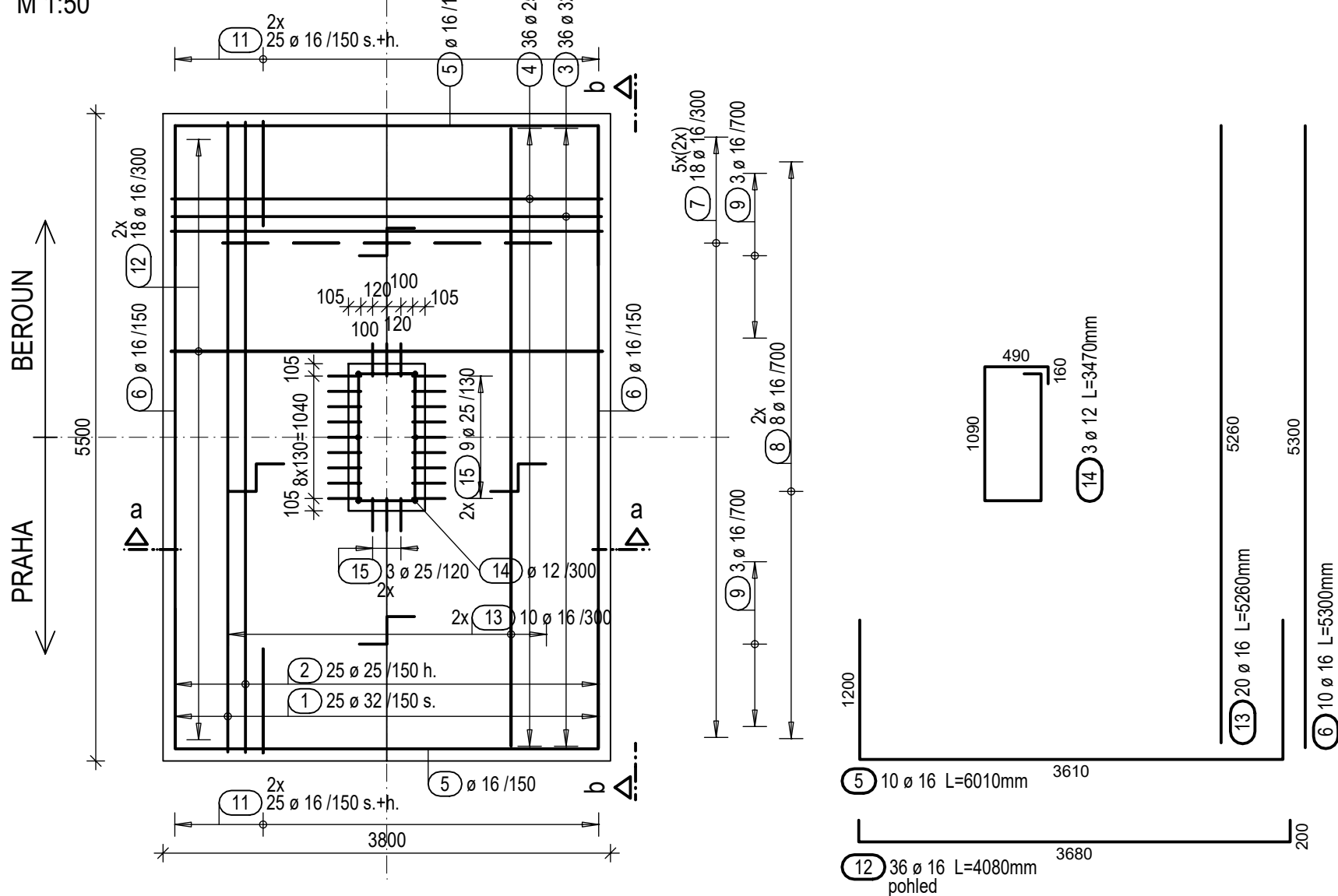

M 1:25

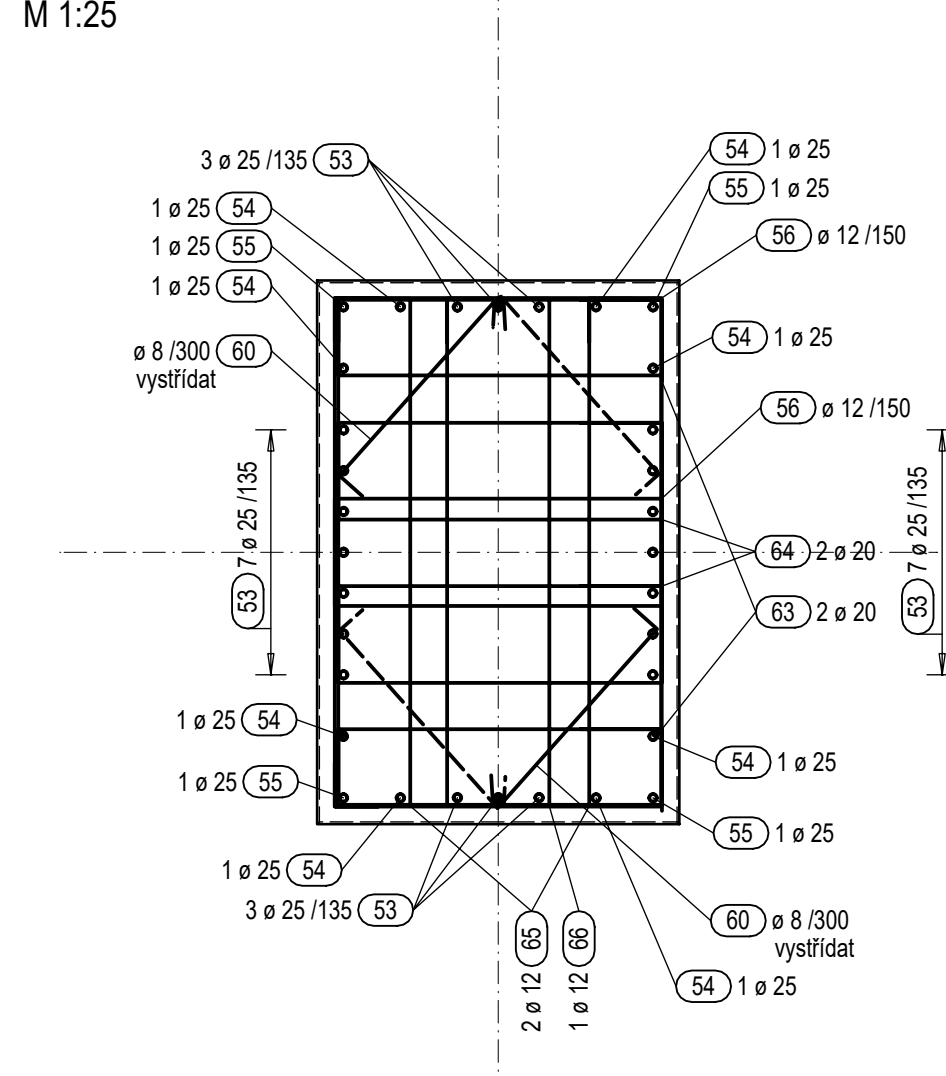

M 1:25

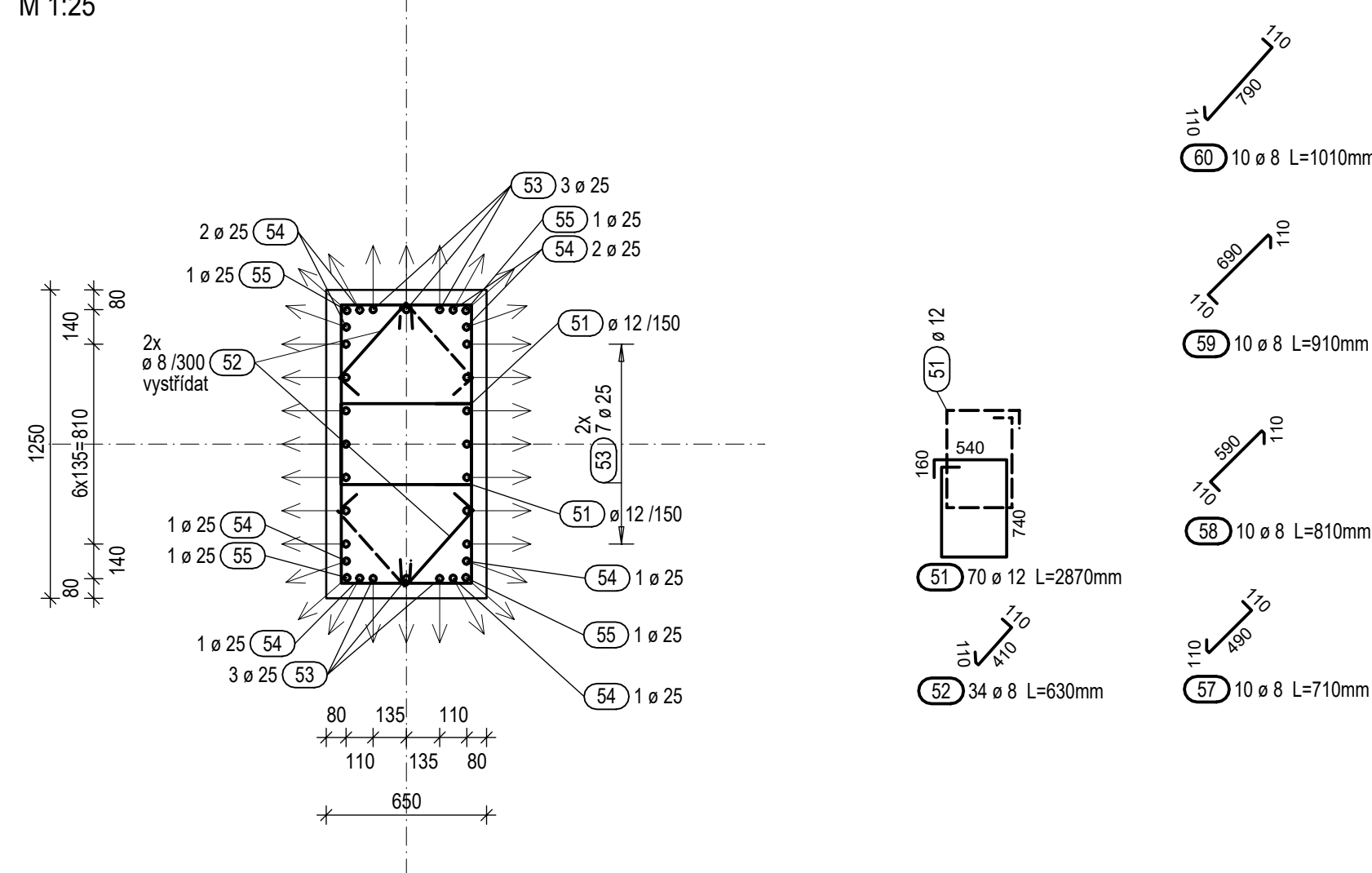

Výkaz výztuže (platí pro 1 pilíř)

Pol.	Ks	Ø	Jednoti. dělná	Číselná dělná	Hmotnost	
		[mm]	[m]	[m]	[kg]	
1	25	32	7,28	182,00	1148,97	
2	25	32	7,28	182,00	1148,97	
3	36	32	5,68	204,48	1200,88	
4	36	25	5,68	204,48	787,25	
5	10	16	6,01	60,10	94,96	
6	10	16	5,30	53,00	83,78	
7	180	16	2,20	396,00	625,64	
8	180	16	2,20	403,96	649,70	
9	6	16	2,64	15,84	20,25	
10	8	20	3,68	29,44	72,72	
11	100	16	1,80	180,00	284,40	
12	36	16	4,08	146,88	232,00	
13	20	16	5,26	105,20	166,22	
14	3	12	3,47	1,41	27,70	
15	24	25	3,00	72,00	272,20	
51	70	12	2,87	200,90	178,40	
52	34	8	0,63	21,42	8,46	
53	25	20	11,00	222,00	854,00	
54	8	25	8	71,00	219,66	
55	4	25	11,11	44,44	171,79	
56	80	12	-X-	301,24	267,50	
57	5	10	8	0,71	7,10	2,80
58	10	8	0,81	8,10	3,20	
59	10	8	0,91	9,10	3,50	
60	10	8	1,01	10,10	3,90	
61	11	16	3,26	35,86	50,66	
62	16	5	1,6	3,85	19,25	30,42
63	2	20	3,30	3,60	16,30	
64	2	20	3,44	6,88	16,90	
65	2	12	2,2	7,44	8,38	
66	1	12	4,39	4,39	3,90	
67	2	20	3,24	6,48	16,01	
68	2	20	3,38	6,76	16,70	
69	2	12	4,13	8,26	7,33	
70	1	12	4,33	4,33	3,85	
71	1	12	4,57	4,57	4,13	
72	2	20	3,32	6,64	16,04	
73	2	12	4,07	8,14	7,23	
74	1	12	4,27	4,27	3,79	

Celková hmotnost [kg] : 7794,92

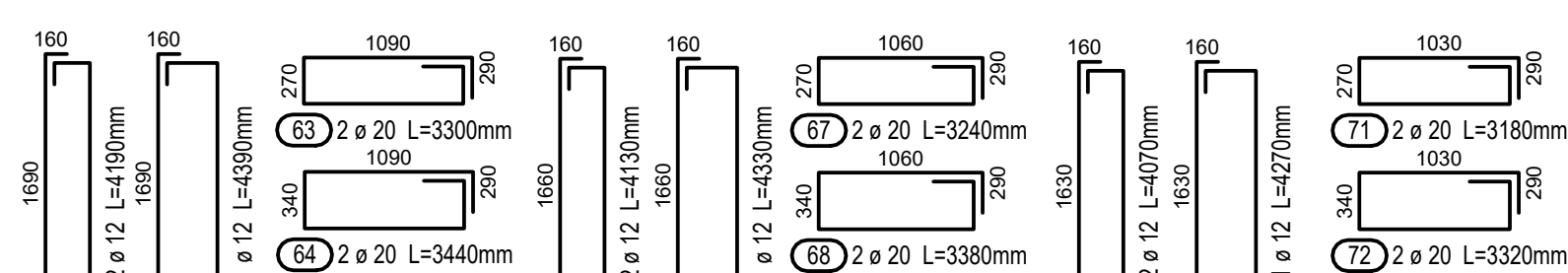

Háky, třmínky a smyčky	Ohyby
------------------------	-------

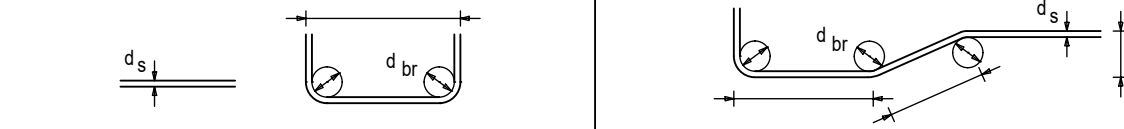

Třmínky a ohyby jsou kótovány k vnějšímu povrchu

d _s (mm)	Háky a tříminky	Smyčky	Krytí betonem	Vnější vrstva (výztuž u jedné vrstvě)	Vnitřní vrstva (výztuž ve více vrstvách)
< 20	4.0 d _s	10.0 d _s	> 50mm a > 3 d _s	15 d _s	22 ⁵ d _s
20 - 28	7.0 d _s		≤ 50mm a ≤ 3 d _s	20 d _s	30 d _s

Kóty výztuže v mm

Krytí výztuže betonem v mm		
	(c min / c nom)	
Stavební část	základ	dlíř
horní (h.)	50 / 60	45 / 55
spodní (s.)	50 / 60	
boční (b.)	50 / 60	45 / 55
Beton	C 30/37 XA1, XF1	C 35/45 XF2, XD1
Ocel	B 500B	

Schéma 1:500

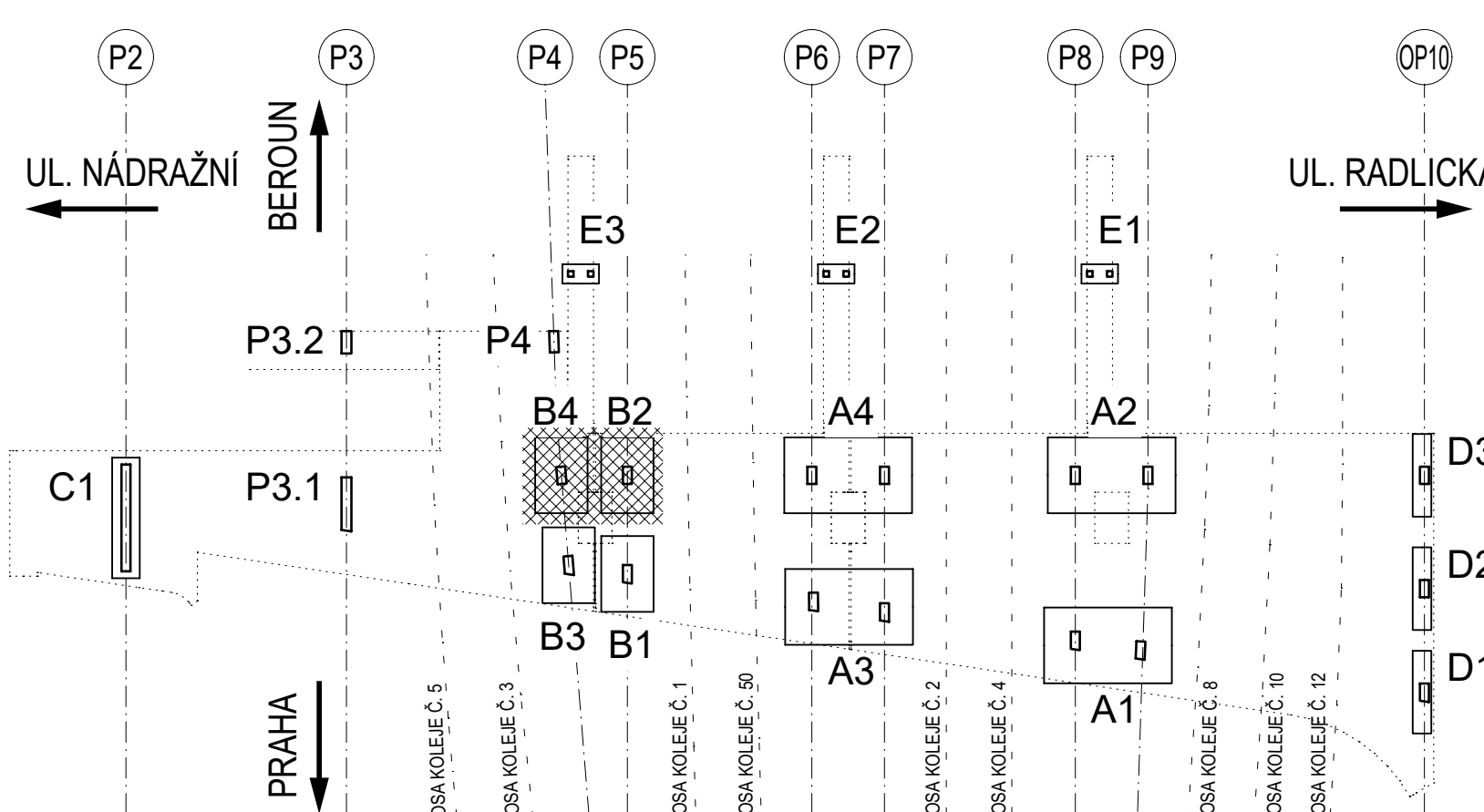



Parc

Razítko oprávněné osoby:

Revize:	Datum:	Popis:	Kontroloval:
P01	1.10.2021	Dokumentace POPS k připomínkám	Ing. Pavel Kormaňák

Stavebník / investor:	Správa železnic, státní organizace		SPRÁVA ŽELEZNIC
Adresa:	Dělná 1023/7, 110 00 Praha 1		
Zástupce investora:	Stavební správa západ		
Adresa:	Sokolovská 278/1805, 190 00 Praha 9		

Zhotovitel dle:	SUDOP PRAHA a.s. Oblánská 1a, 130 00 Praha 3 T: +420 267 044 111 E: praha@sudop.cz	
Kontakt:		
Zhotovitel čísti / objektu:	SUDOP PRAHA a.s. Oblánská 1a, 130 00 Praha 3 T: +420 267 044 111 E: praha@sudop.cz	
Adresa:		
Hlavní projektant (HP):	Ing. Tomáš Martinek	Specialista: Ing. Jakub Göttinger, Ph.D.

[illegible]